

PROJEKTY I NADZORY BUDOWLANE KRZYSZTOF WERBIŃSKI Turek, ul. Królowej Jadwigi 21, 62-700 Turek tel. 669 466 779 , e-mail: projekty.kwerbinski@op.pl NIP 6681171822, REGON 389120205	UZGODNIONO z Działem Dokumentacji Energetycznej w Turku Energa-Operator S.A. Oddział w Kaliszu Bez uwag / Z zastrzeżeniami / podanymi w załączonym piśmie / uzgodnieniu z dnia <u>14.11.2025</u> nr <u>12/10/06-175</u> Turek, dnia <u>14.11.2025</u> Podpis <u>[Signature]</u> Kierownik Działu Dokumentacji Energetycznej	
	Bogdan Przybylak	

PROJEKT TECHNICZNY

TOM-I

TEMAT: ROZBUDOWA SIECI KABLOWA NISKIEGO NAPIĘCIA POPRZECZ BUDOWĘ LINII KABLOWEJ NISKIEGO NAPIĘCIA 0,4KV

OBIEKT	OŚWIETLЕНИЕ PRZEJŚĆ DLA PIESZYCH	
LOKALIZACJA	TUREK, ALEJA JANA PAWŁA II DZ. 188 GM. MIEJSKA TUREK	
INWESTOR	ENERGA – OPERATOR S.A.	
ADRES INWESTORA	Ul. Marynarki Polskiej 130, 80-557 Gdańsk.	
NR UMOWY	KJ02052/25	STACJA NR: 60020
	OBI/46/2404/62	WP: P/24/076879 z dnia 18-11-2024

AUTORZY PROJEKTU:

SPECJALNOŚĆ	IMIĘ I NAZWISKO. NR UPRAWNIEŃ, SPECJALNOŚĆ	PODPIS
PROJEKTANT:	inż. Krzysztof Werbiński nr ewid. WKP/0183/ZOOE/19 nr ewid. WKP/0246/OWOE/19 uprawnienia budowlane do projektowania, kierowania bez ograniczeń w specjalności instalacyjnej w zakresie sieci, instalacji i urządzeń elektrycznych i elektroenergetycznych	inż. Krzysztof Werbiński uprawnienia budowlane do projektowania, kierowania robotami budowlanymi bez ograniczeń w specjalności instalacyjnej w zakresie sieci, instalacji i urządzeń elektrycznych i elektroenergetycznych WKP/0246/OWOE/19 WKP/0183/ZOOE/19



**Generalna Dyrekcja
Dróg Krajowych i Autostrad
Oddział w Poznaniu**

Poznań, 03-09-2025 r.

OPO.Z-3.4340.113.2025.JJ

**Pan
Krzysztof Werbiński
ul. Królowej Jadwigi 21
62-700 Turek**

Szanowny Panie,

Generalna Dyrekcja Dróg Krajowych i Autostrad Oddział w Poznaniu odpowiadając na wniosek z dnia 04.08.2025 r. (wpływ do GDDKiA – 18.08.2025 r.) dotyczący lokalizacji linii kablowej niskiego napięcia w pasie drogowym drogi krajowej nr 72 (działka nr 188, obręb Turek A), w celu zasilania oświetlenia przejścia dla pieszych w miejscowości Turek - opiniuje pozytywnie ww. inwestycję z następującymi uwagami:

1. Lokalizacja linii kablowej w pasie zieleni przy wykonywaniu robót metodą wykopu otwartego, wymagana głębokość ułożenia urządzenia nie może być mniejsza niż 1,0 m mierząc od górnej powierzchni rur ochronnych do istniejącej rzędnej terenu objętego pasem drogowym. Po zakończeniu prac należy wykonać plantowanie terenu przy użyciu dostępnego humusu oraz obsianie trawą.
2. Po wykonaniu robót zajmowany pas drogowy należy przywrócić do stanu poprzedniego.
3. Tut. Oddział użycza terenu działki nr 188, obręb Turek A, na czas wykonywania robót, przy spełnieniu ww. warunków, co oznacza zgodę zarządcy drogi na dysponowanie gruntem ww. działki na cele budowlane, o których mowa w niniejszym piśmie.
4. Projekt organizacji ruchu na czas prowadzenia robót w pasie drogowym zaopiniowany przez Komendę Wojewódzką Policji w Poznaniu należy przesłać do tut. Oddziału celem zatwierdzenia, zgodnie z Rozporządzeniem Ministra Infrastruktury z dnia 23 września 2003 r. w sprawie szczegółowych warunków zarządzania ruchem na drogach oraz wykonywania nadzoru nad tym zarządzeniem (Dz. U. Nr 177, poz. 1729).

5. O pozwolenie na prowadzenie prac w pasie drogowym drogi nr 72 należy wystąpić z odrębnym wnioskiem do Rejonu w Koninie, ul. Świętojańska 20, 62-500 Konin, tel. 63 244 35 69.
6. Inwestor winien wypełnić wszelkie wymagania przewidziane przepisami ustawy z dnia 7 lipca 1994 r. Prawo budowlane (t.j. Dz.U. z 2025 roku, poz. 418).
7. Prace należy prowadzić w uzgodnieniu i pod nadzorem ww. Rejonu.

Jednocześnie, z uwagi na to, że ww. inwestycja jest związana z funkcjonowaniem drogi krajowej, tut. Oddział nie wyda decyzji w trybie art. 104 ustawy z dnia 14 czerwca 1960 roku - Kodeks Postępowania Administracyjnego (t.j. Dz.U. z 2024 r., poz. 572) i art. 40 ust. 1 i 2 pkt. 2 i 3; ust. 3 ustawy z dnia 21 marca 1985 roku o drogach publicznych (t.j. Dz.U. z 2025 roku, poz. 889), co nie zwalnia z obowiązku wypełnienia wszystkich warunków, o których mowa w niniejszym piśmie.

Dokument podpisany elektronicznie

Z poważaniem
Maciej Kupka
Zastępca Dyrektora Oddziału

Do wiadomości:

1. GDDKiA O/Poznań
Rejon w Koninie
2. Z-2
3. aa

Administratorem danych osobowych wnioskodawcy jest Generalny Dyrektor Dróg Krajowych i Autostrad, ul. Wronia 53, 00-874 Warszawa, tel.: (022) 375 8888; e-mail: kancelaria@gddkia.gov.pl. W sprawach związanych z przetwarzaniem danych osobowych, można kontaktować się z Inspektorem Ochrony Danych, za pośrednictwem adresu e-mail: iod@gddkia.gov.pl. Dane osobowe będą przetwarzane w celu przeprowadzenia postępowania administracyjnego i rozpatrzenia wniosku jak również w celu archiwizacji. Podstawę prawną przetwarzania danych osobowych stanowią przepisy ustawy z dnia 14 czerwca 1960 r. Kodeks postępowania administracyjnego (Dz.U. z 2024 r., poz. 572) oraz ustawy z dnia 21 marca 1985 r. o drogach publicznych (Dz. U. z 2025 r., poz. 889), ustawy z dnia 14 lipca 1983 r. o narodowym zasobie archiwalnym i archiwach (Dz.U. z 2020 r. poz. 164) oraz art. 6 ust. 1 lit. c rozporządzenia Parlamentu Europejskiego i Rady (UE) 2016/679 z dnia 27 kwietnia 2016 r. w sprawie ochrony osób fizycznych w związku z przetwarzaniem danych osobowych i w sprawie swobodnego przepływu takich danych oraz uchylenia dyrektywy 95/46/WE. Dane osobowe będą ujawniane innym stronom postępowania i ich pełnomocnikom oraz podmiotom przetwarzającym dane na podstawie zawartych umów.

Dane osobowe będą przechowywane przez okres rozpatrywania sprawy oraz przez okres archiwizacji zgodnie z obowiązującymi przepisami prawa. Wnioskodawcy przysługuje prawo dostępu do swoich danych, ich sprostowania, ograniczenia przetwarzania oraz usuwania danych, na warunkach określonych w rozporządzeniu Parlamentu Europejskiego i Rady (UE) 2016/679 z dnia 27 kwietnia 2016 r. w sprawie ochrony osób fizycznych w związku z przetwarzaniem danych osobowych i w sprawie swobodnego przepływu takich danych oraz uchylenia dyrektywy 95/46/WE. Wnioskodawca ma prawo w dowolnym momencie wycofać zgodę na przetwarzanie danych kontaktowych tj. numeru telefonu oraz adresu poczty elektronicznej. Wycofanie zgody nie wpływa na zgodność z prawem przetwarzania danych, którego dokonano na podstawie zgody przed jej wycofaniem. Osobie, której dane dotyczą, przysługuje prawo wniesienia skargi do Prezesa Urzędu Ochrony Danych Osobowych. Podanie danych jest wymogiem ustawowym. Brak podania danych osobowych może skutkować pozostawieniem podania (wniosku) bez rozpoznania na warunkach określonych w kodeksie postępowania administracyjnego. Podanie danych kontaktowych tj. numeru telefonu oraz adresu poczty elektronicznej jest dobrowolne.

Potwierdzam zgodność kopii wydruku z dokumentem elektronicznym:

Identyfikator dokumentu	374236.1100653.1110555
Nazwa dokumentu	4340.113.2025 - doświetlenie przejścia dla pieszych - Turek.pdf
Tytuł dokumentu	4340.113.2025 - doświetlenie przejścia dla pieszych - Turek
Sygnatura dokumentu	OPO.Z-3.4340.113.2025
Data dokumentu	03.09.2025
Skrót dokumentu	4D2A66EE6877EA1779B8C065B4718D7854F653B9
Wersja dokumentu	1.5
Data podpisu	03.09.2025 09:10:00
Podpisane przez	Maciej Kupka Zastępca Dyrektora Oddziału
Rodzaj certyfikatu	Certyfikat kwalifikowany podpisu elektronicznego

EZD .

Data wydruku: 03.09.2025

Autor wydruku: Jeschke Justyna (Starszy Inspektor)

Wydano
w Generalnej Dyrekcji Drogi Krajowych i Miejskich
w Oddziale w Poznaniu
na warunkach podanych w plmie
nr 010.2.3.440.13.25.33
Poznań, dnia 03.09.2025
podpis
STARSZY INSPEKTOR
w Wydziale Uzgodnień
i Zakończonych Projektów
mgr inż. Jacek Jędrzejko

Współrzędne:	
X	6533243.26
Y	6533243.84
15764550.87	6533243.44
25764551.17	6533244.14
35764550.77	6533243.84
45764550.21	

Legenda:

- A. — isł. złącze kablowe
- B. — isł. złącze kablowe
- C. — isł. kabel YAKY 4x95mm²
- Proj. złącze kablowe
- Proj. kabel NA2XY 4x120mm² - dl. 2/4mb

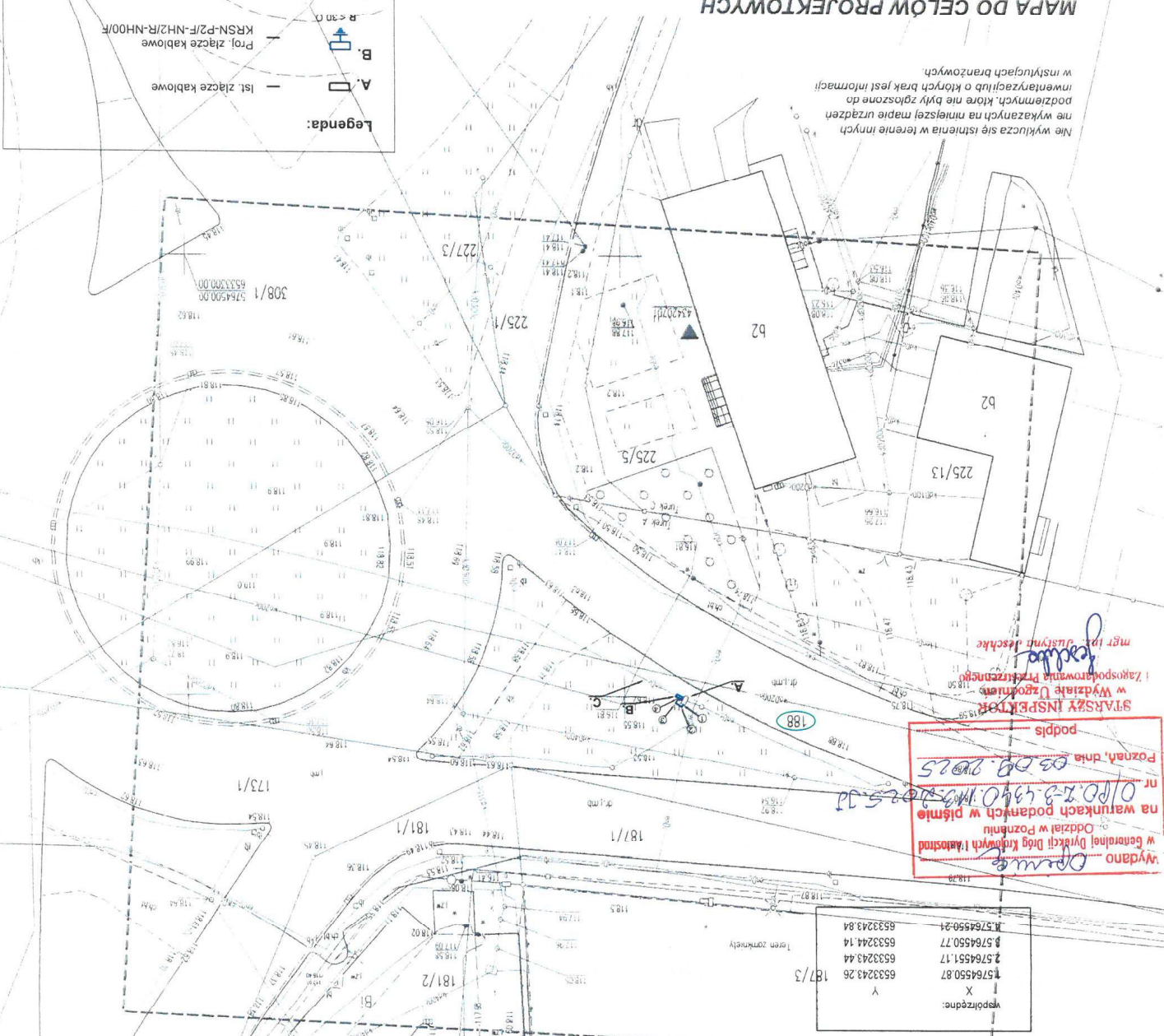

MAPA DO CELÓW PROJEKTOWYCH
Skala mapy 1:500
Godło mapy: 6.168.25.01.2
Oznaczenie kancelaryjne zgłoszenia pracy geodezyjnej: GEOŚ.6640.1365.2025
Nazwa miejscowości: Miasto Turek
Jednostka ewidencyjna: 302701_1 Miasto Turek
Obręb ewidencyjny: 0001 Turek A, 0003 Turek C
Nazwa układu współrzędnych:
-prostopadłych płaszczyzn: 2000/18
-wysokości: PL-EVRF2007-NH
Oznaczenie granic obszaru, który był przedmiotem aktualizacji:
Data opracowania mapy: 2025-6-12
Mapa do celów projektowych została wykonana bez ustalania obciążeń
służebnościami gruntowymi w księgach wieczystych

Podpis geodety
mgr inż. Łukasz Siera
62-700 Turek, ul. Kazimierza Wielkiego 22
tel. 601-306-251
poznańskie nr 16789
GEODETA UPRAWNIONY

Jestem świadomy odpowiedzialności karnej za złożenie fałszywych oświadczeń.
Oświadczam, że opierał techniczny zawiera rezultaty prac geodezyjnych w wyniku których powstał
niniejszy dokument i uzyskał pozytywny wynik weryfikacji.
Organ służby geodezyjnej, który otrzymał zgłoszenie
Usługi Geodezyjne Łukasz Siera
Nr i data sporządzenia dokumentu zawierającego wynik pozytywny
Wersja: 1.0
Wzrost: 1.6789
Imię i nazwisko oraz nr uprawnień zawodowych kierownika prac
Wzrost: 1.6789
GEODETA UPRAWNIONY
62-700 Turek, ul. Kazimierza Wielkiego 22
tel. 601-306-251
poznańskie nr 16789

Data: lipiec 2025		Skala: 1:500		Nr rys.: E - 01	
Projektant:		Wzrost:		Podpis:	
inż. KRZYSZTOF WERBINSKI		P/24/076879 z dn. 18-11-2024		[Signature]	
Lokalizacja:		Inwestor:		Temat:	
gm. Miejska Turek, ul. 188		ENERGA-OPERATOR S.A.		Rozbudowa sieci kablowa niskiego napięcia poprzez budowę linii kablowej niskiego napięcia 0,4kV	
Turek, ul. Aleja Jana Pawła II		OB/16/24071.2		Objekt:	
stacja nr 60020		KJ02052/25		oświetlenie przejść dla pieszych	
[Signature]		[Signature]		[Signature]	
inż. Krzysztof Werbinski		[Signature]		[Signature]	
e-mail: projekty.werbinski@op.pl		[Signature]		[Signature]	
REGON 389120205		[Signature]		[Signature]	
tel. 669466779		[Signature]		[Signature]	
NIP 6681171822		[Signature]		[Signature]	

Nie wyklicza się istnienia w terenie innych podziemnych, które nie były zgłoszone do inwentaryzacji lub o których brak jest informacji w instytucjach branżowych

MAPA DO CELÓW PROJEKTOWYCH

Skala mapy 1:500
Godło mapy 6.168.25.01.2

Oznaczenie kancelaryjne zgłoszenia pracy geodezyjnej: GEOŚ.6640.1365.2025

Nazwa miejscowości: Miasto Turek
Jednostka ewidencyjna: 302701_1 Miasto Turek

Obręb ewidencyjny: 0001 Turek A, 0003 Turek C

Nazwa układu współrzędnych: PL-EVRF2007-NH

Oznaczenie granic obszaru, który był przedmiotem aktualizacji: 2025-6-12

Data opracowania mapy: 2025-6-12

Mapa do celów projektowych została wykonana bez ustalania obciążeń służebnościami gruntowymi ujawnionymi w księgach wieczystych

mgr inż. Łukasz Siera
62-700 Turek, ul. Kazimierza Wielkiego 22
tel. 601-306-251
powołanie nr 16789

Podpis geodety

Jestem świadomy odpowiedzialności karnej za złożenie fałszywych oświadczeń.

Oświadczam, że opierał techniczny zawiera rezultaty prac geodezyjnych w wyniku których powstał niniejszy dokument i uzyskał pozytywny wynik weryfikacji.

Organ służby geodezyjnej, który otrzymał zgłoszenie

Wykonawca prac geodezyjnych

Nr i data sporządzenia dokumentu zawierającego wynik pozytywny

Imię i nazwisko oraz nr uprawnień zawodowych kierownika prac

Wzrost 1,6789

62-700 Turek, ul. Kazimierza Wielkiego 22
tel. 601-306-251
powołanie nr 16789

GEODETA UPRAWNIONY

Wzrost 1,6789

62-700 Turek, ul. Kazimierza Wielkiego 22
tel. 601-306-251
powołanie nr 16789

GEODETA UPRAWNIONY

Wzrost 1,6789

62-700 Turek, ul. Kazimierza Wielkiego 22
tel. 601-306-251
powołanie nr 16789

GEODETA UPRAWNIONY

Wzrost 1,6789

62-700 Turek, ul. Kazimierza Wielkiego 22
tel. 601-306-251
powołanie nr 16789

GEODETA UPRAWNIONY

Wzrost 1,6789

62-700 Turek, ul. Kazimierza Wielkiego 22
tel. 601-306-251
powołanie nr 16789

GEODETA UPRAWNIONY

Wzrost 1,6789

62-700 Turek, ul. Kazimierza Wielkiego 22
tel. 601-306-251
powołanie nr 16789

GEODETA UPRAWNIONY

Wzrost 1,6789

62-700 Turek, ul. Kazimierza Wielkiego 22
tel. 601-306-251
powołanie nr 16789

GEODETA UPRAWNIONY

Wzrost 1,6789

62-700 Turek, ul. Kazimierza Wielkiego 22
tel. 601-306-251
powołanie nr 16789

GEODETA UPRAWNIONY

Wzrost 1,6789

62-700 Turek, ul. Kazimierza Wielkiego 22
tel. 601-306-251
powołanie nr 16789

GEODETA UPRAWNIONY

Wzrost 1,6789

62-700 Turek, ul. Kazimierza Wielkiego 22
tel. 601-306-251
powołanie nr 16789

GEODETA UPRAWNIONY

Wzrost 1,6789

62-700 Turek, ul. Kazimierza Wielkiego 22
tel. 601-306-251
powołanie nr 16789

GEODETA UPRAWNIONY

Wzrost 1,6789

62-700 Turek, ul. Kazimierza Wielkiego 22
tel. 601-306-251
powołanie nr 16789

GEODETA UPRAWNIONY

Wzrost 1,6789

62-700 Turek, ul. Kazimierza Wielkiego 22
tel. 601-306-251
powołanie nr 16789

GEODETA UPRAWNIONY

Wzrost 1,6789

62-700 Turek, ul. Kazimierza Wielkiego 22
tel. 601-306-251
powołanie nr 16789

GEODETA UPRAWNIONY

Wzrost 1,6789

62-700 Turek, ul. Kazimierza Wielkiego 22
tel. 601-306-251
powołanie nr 16789

GEODETA UPRAWNIONY

Wzrost 1,6789

62-700 Turek, ul. Kazimierza Wielkiego 22
tel. 601-306-251
powołanie nr 16789

GEODETA UPRAWNIONY

Wzrost 1,6789

62-700 Turek, ul. Kazimierza Wielkiego 22
tel. 601-306-251
powołanie nr 16789

GEODETA UPRAWNIONY

Wzrost 1,6789

62-700 Turek, ul. Kazimierza Wielkiego 22
tel. 601-306-251
powołanie nr 16789

GEODETA UPRAWNIONY

Wzrost 1,6789

62-700 Turek, ul. Kazimierza Wielkiego 22
tel. 601-306-251
powołanie nr 16789

GEODETA UPRAWNIONY

Wzrost 1,6789

62-700 Turek, ul. Kazimierza Wielkiego 22
tel. 601-306-251
powołanie nr 16789

GEODETA UPRAWNIONY

Wzrost 1,6789

62-700 Turek, ul. Kazimierza Wielkiego 22
tel. 601-306-251
powołanie nr 16789

GEODETA UPRAWNIONY

Wzrost 1,6789

62-700 Turek, ul. Kazimierza Wielkiego 22
tel. 601-306-251
powołanie nr 16789

GEODETA UPRAWNIONY

Wzrost 1,6789

62-700 Turek, ul. Kazimierza Wielkiego 22
tel. 601-306-251
powołanie nr 16789

GEODETA UPRAWNIONY

Wzrost 1,6789

62-700 Turek, ul. Kazimierza Wielkiego 22
tel. 601-306-251
powołanie nr 16789

GEODETA UPRAWNIONY

Wzrost 1,6789

62-700 Turek, ul. Kazimierza Wielkiego 22
tel. 601-306-251
powołanie nr 16789

GEODETA UPRAWNIONY

Wzrost 1,6789

62-700 Turek, ul. Kazimierza Wielkiego 22
tel. 601-306-251
powołanie nr 16789

GEODETA UPRAWNIONY

Wzrost 1,6789

62-700 Turek, ul. Kazimierza Wielkiego 22
tel. 601-306-251
powołanie nr 16789

GEODETA UPRAWNIONY

Wzrost 1,6789

62-700 Turek, ul. Kazimierza Wielkiego 22
tel. 601-306-251
powołanie nr 16789

GEODETA UPRAWNIONY

Wzrost 1,6789

62-700 Turek, ul. Kazimierza Wielkiego 22
tel. 601-306-251
powołanie nr 16789

GEODETA UPRAWNIONY

Wzrost 1,6789

62-700 Turek, ul. Kazimierza Wielkiego 22
tel. 601-306-251
powołanie nr 16789

GEODETA UPRAWNIONY

Wzrost 1,6789

62-700 Turek, ul. Kazimierza Wielkiego 22
tel. 601-306-251
powołanie nr 16789

GEODETA UPRAWNIONY

Wzrost 1,6789

62-700 Turek, ul. Kazimierza Wielkiego 22
tel. 601-306-251
powołanie nr 16789

GEODETA UPRAWNIONY

Wzrost 1,6789

62-700 Turek, ul. Kazimierza Wielkiego 22
tel. 601-306-251
powołanie nr 16789

GEODETA UPRAWNIONY

Wzrost 1,6789

62-700 Turek, ul. Kazimierza Wielkiego 22
tel. 601-306-251
powołanie nr 16789

GEODETA UPRAWNIONY

Wzrost 1,6789

62-700 Turek, ul. Kazimierza Wielkiego 22
tel. 601-306-251
powołanie nr 16789

GEODETA UPRAWNIONY

Wzrost 1,6789

62-700 Turek, ul. Kazimierza Wielkiego 22
tel. 601-306-251
powołanie nr 16789

GEODETA UPRAWNIONY

Wzrost 1,6789

62-700 Turek, ul. Kazimierza Wielkiego 22
tel. 601-306-251
powołanie nr 16789

GEODETA UPRAWNIONY

Wzrost 1,6789

62-700 Turek, ul. Kazimierza Wielkiego 22
tel. 601-306-251
powołanie nr 16789

GEODETA UPRAWNIONY

Wzrost 1,6789

62-700 Turek, ul. Kazimierza Wielkiego 22
tel. 601-306-251
powołanie nr 16789

GEODETA UPRAWNIONY

Wzrost 1,6789

62-700 Turek, ul. Kazimierza Wielkiego 22
tel. 601-306-251
powołanie nr 16789

GEODETA UPRAWNIONY

Wzrost 1,6789

62-700 Turek, ul. Kazimierza Wielkiego 22
tel. 601-306-251
powołanie nr 16789

GEODETA UPRAWNIONY

Wzrost 1,6789

62-700 Turek, ul. Kazimierza Wielkiego 22
tel. 601-306-251
powołanie nr 16789

GEODETA UPRAWNIONY

Wzrost 1,6789

62-700 Turek, ul. Kazimierza Wielkiego 22
tel. 601-306-251
powołanie nr 16789

GEODETA UPRAWNIONY

Wzrost 1,6789

62-700 Turek, ul. Kazimierza Wielkiego 22
tel. 601-306-251
powołanie nr 16789

GEODETA UPRAWNIONY

Wzrost 1,6789

62-700 Turek, ul. Kazimierza Wielkiego 22
tel. 601-306-251
powołanie nr 16789

GEODETA UPRAWNIONY

Wzrost 1,6789

62-700 Turek, ul. Kazimierza Wielkiego 22
tel. 601-306-251
powołanie nr 16789

GEODETA UPRAWNIONY

Wzrost 1,6789

62-700 Turek, ul. Kazimierza Wielkiego 22
tel. 601-306-251
powołanie nr 16789

GEODETA UPRAWNIONY

Wzrost 1,6789

62-700 Turek, ul. Kazimierza Wielkiego 22
tel. 601-306-251
powołanie nr 16789

GEODETA UPRAWNIONY

Wzrost 1,6789

62-700 Turek, ul. Kazimierza Wielkiego 22
tel. 601-306-251
powołanie nr 16789

GEODETA UPRAWNIONY

Wzrost 1,6789

62-700 Turek, ul. Kazimierza Wielkiego 22
tel. 601-306-251
powołanie nr 16789

GEODETA UPRAWNIONY

Wzrost 1,6789

62-700 Turek, ul. Kazimierza Wielkiego 22
tel. 601-306-251
powołanie nr 16789

GEODETA UPRAWNIONY

Wzrost 1,6789

62-700 Turek, ul. Kazimierza Wielkiego 22
tel. 601-306-251
powołanie nr 16789

GEODETA UPRAWNIONY

Wzrost 1,6789

62-700 Turek, ul. Kazimierza Wielkiego 22
tel. 601-306-251
powołanie nr 16789

GEODETA UPRAWNIONY

Wzrost 1,6789

62-700 Turek, ul. Kazimierza Wielkiego 22
tel. 601-306-251
powołanie nr 16789

GEODETA UPRAWNIONY

Wzrost 1,6789

62-700 Turek, ul. Kazimierza Wielkiego 22
tel. 601-306-251
powołanie nr 16789

GEODETA UPRAWNIONY

Wzrost 1,6789

62-700 Turek, ul. Kazimierza Wielkiego 22
tel. 601-306-251
powołanie nr 16789

GEODETA UPRAWNIONY

Wzrost 1,6789

62-700 Turek, ul. Kazimierza Wielkiego 22
tel. 601-306-251
powołanie nr 16789

GEODETA UPRAWNIONY

Wzrost 1,6789

62-700 Turek, ul. Kazimierza Wielkiego 22
tel. 601-306-251
powołanie nr 16789

GEODETA UPRAWNIONY

Wzrost 1,6789

62-700 Turek, ul. Kazimierza Wielkiego 22
tel. 601-306-251
powołanie nr 16789

GEODETA UPRAWNIONY

Wzrost 1,6789

62-700 Turek, ul. Kazimierza Wielkiego 22
tel. 601-306-251
powołanie nr 16789

GEODETA UPRAWNIONY

Wzrost 1,6789

62-700 Turek, ul. Kazimierza Wielkiego 22
tel. 601-306-251
powołanie nr 16789

GEODETA UPRAWNIONY

Wzrost 1,6789

62-700 Turek, ul. Kazimierza Wielkiego 22
tel. 601-306-251
powołanie nr 16789

GEODETA UPRAWNIONY

Wzrost 1,6789

62-700 Turek, ul. Kazimierza Wielkiego 22
tel. 601-306-251
powołanie nr 16789

GEODETA UPRAWNIONY

Wzrost 1,6789

62-700 Turek, ul. Kazimierza Wielkiego 22
tel. 601-306-251
powołanie nr 16789

GEODETA UPRAWNIONY

Wzrost 1,6789

62-700 Turek, ul. Kazimierza Wielkiego 22
tel. 601-306-251
powołanie nr 16789

GEODETA UPRAWNIONY

Wzrost 1,6789

62-700 Turek, ul. Kazimierza Wielkiego 22
tel. 601-306-251
powołanie nr 16789

GEODETA UPRAWNIONY

Wzrost 1,6789

62-700 Turek, ul. Kazimierza Wielkiego 22
tel. 601-306-251
powołanie nr 16789

GEODETA UPRAWNIONY

Wzrost 1,6789

62-700 Turek, ul. Kazimierza Wielkiego 22
tel. 601-306-251
powołanie nr 16789

GEODETA UPRAWNIONY

Wzrost 1,6789

62-700 Turek, ul. Kazimierza Wielkiego 22
tel. 601-306-251
powołanie nr 16789

GEODETA UPRAWNIONY

Wzrost 1,6789

62-700 Turek, ul. Kazimierza Wielkiego 22
tel. 601-306-251
powołanie nr 16789

GEODETA UPRAWNIONY

Wzrost 1,6789

62-700 Turek, ul. Kazimierza Wielkiego 22
tel. 601-306-251
powołanie nr 16789

GEODETA UPRAWNIONY

Wzrost 1,6789

62-700 Turek, ul. Kazimierza Wielkiego 22
tel. 601-306-251
powołanie nr 16789

60020
Tr.400 kVA
obw. nr 10

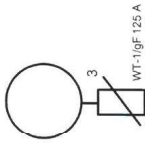

Kablowa rozdzielnica szafowa
naziemna zintegrowana
KRSN-P2/2F-NH2/2R-NH00/F

Z46...../10

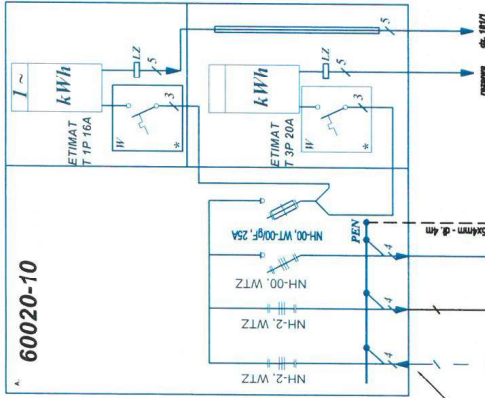

Proj. uzim. planowy
rozpiętość 10 m
16mm, dl. 8m

SO6856445 ZK(W-Ou)

Proj. NA2XY 4x120 mm²-Z/4 mb

Proj. NA2XY 4x35 mm²-Z/4 mb

Istn. YAKY 4x95mm²
135 m

Istn. YAKY 4x85mm²
150 m

SO6856444
ZK(W-Ou)

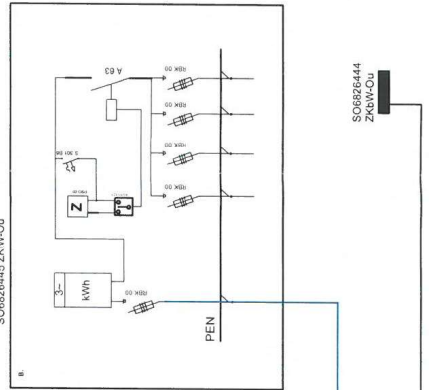

Legenda:

- A. Proj. łącz. kablowe KRSN-P2/F-NH2R-NH00F 4x35/0
- B. Ist. złącze oświetlenia ulicznego
- C. Proj. muły kablowe ZMR-4 120-150
- Proj. kabel NA2XY 4x120mm²-B 24mb

Typy obudowy:

- OSZ 40x40+40x40+FP
- SSTN 40x42+STN 40x42+FTN40

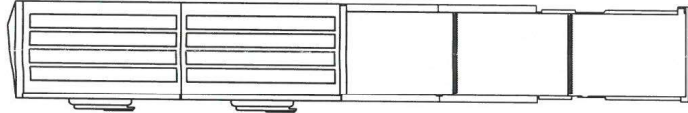
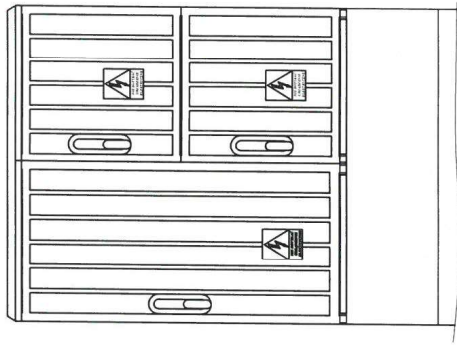

Wypożyczenie złącza:

1. Tablica licznikowa uniwersalna
2. Ogranicznik mocy (w obudowie typu SS) obudowa przystosowana do plombowania
3. Listwa zaciskowa do 16mm² (w obudowie typu SS)
4. Podstawa bezpiecznikowa - listwowa NH-2
5. Rozłącznik bezpiecznikowy - listwowy NH-00

inż. Krzysztof Wierbński
uprawnienia budowlane do projektowania, kierowania
robotami budowlanymi i nadzoru inwestycyjnego
instalacyjnej w zakresie sieci, instalacji i urządzeń
elektrycznych i elektroenergetycznych
WKP/0246/0WCE/M/9, WKP/0183/20OE/19

PROJEKT I NAUZYTY BUDOWLANE		Nr 440171822 KRSN-P2/F-NH2R-NH00F ul. 48A/66/79 e-mail: projekt@krsn.pl
KRSN/P2/F-NH2R-NH00F		
Temat:	Schemat jednokreskowy zasilania	
Obiekt:	Oświetlenie-projekt dla piętych	
Inwestor:	ENERGA-OPERATOR S.A.	
Lokalizacja:	Turek, ul. Jan Pawał II, gm. M. Turek, dz. nr 188	
Wp:	P24/076879 z dn. 18-11-2024	
Projektant:	inż. KRZYSZTOF WIERBŃSKI	
Nr cod. WKP/0183/20OE/19		stacja nr 60020
Liczba: podana 2025		Nr rys.: E-02